

Městský úřad Lanžhot		Číslo dop.
Č.j.: MUL 1117/2017/LS		—
Došlo dne: 14-08-2017	Číslo akcie:	LS
Počet listů/počet list. příloh 1/2	Ukádací zna.	
Počet a druh neustálených příloh	Číslo jedn.	647-6

(P)

Mesto Lanžhot
Námestie 177/2
691 51 Lanžhot

Čestně prohlašujeme, že Českému jazyku rozumíme a žiadame aby sa toto konanie viedlo v jazyku českom.

Vec: žiadosť o podanie vyjadrenia k návrhu ÚP. mesta Lanžhot protipovodňová ochrana na parcely č. ZE-KN 2629/18.

Vážený , my, nižšie podpísaný
obaja trvale bytom

Ako osoby dotknuté návrhom územného plánu Mesta Lanžhot, prip. zmenou návrhu o územného plánovania, ďalej na základe Zákon 106/1999 Sb.o slobodnému prístupe k informáciám a zároveň ako vlastníci pozemkov vedenými na LV č. 3056 zapísané v katastre nehnuteľnosti Katastrálnym úradom pre Juhomoravský kraj, Katastrálnom pracovisku Břeclav.

Touto cestou, Vás žiadame o predloženie podkladu (doklad) kto z priamych účastníkov , osôb a úradov ,tak aj nepriamych účastníkov predkladal (predložil) návrh protipovodňovej ochrany mesta Lanžhot na parcelnom čísle vedenom v ZE-KN 2629/18 . Naše pozemky sú z časti susediacimi pozemkami z obidvoch strán spomínaného parcelného čísla ZE-KN 2629/18 po ktorom je navrhnutá protipovodňová ochrana Mesta Lanžhot.

Prílohy

- Mapový zakres návrhu
- Výpis katastra nehnuteľností cz

Žiadame aby našej žiadosti bolo vyhovené v zákonnej lehote.

Z úctou a pozdravom

V Lozorne dňa 14.8.2017

Parcela Stavba Jednotka Právo stavby Řízení Mapa LV Kat. území

Informace o pozemku

Parcelní číslo	252/138
Otec	140/2017/00000
Katastrální území	140/2017/00000
Číslo LV	252/138
Výměra (m ²)	18726
Typ parcely	Parcela katastru nemovitostí
Mapový list	STEP2880 V S VI-26-15
Určení výměry	Graficky nebo v digitalizované mapě
Způsob využití	neplodná půda
Druh pozemku	ostatní plocha

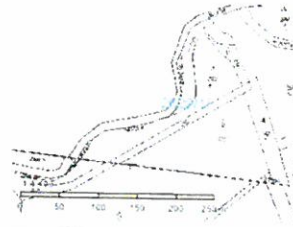

V Koupit el. listinu

- [Výpis z katastru nemovitostí](#)
- [Číslo katastrálního území](#)
- [Informace o pozemku](#)
- [Mapa katastrálního území](#)

Sousední parcely

Vlastníci, jiná oprávnění

Vlastnické právo	Podíl
Ceska republika	
Právo hospodárit s majetkem státu	Podíl
Févodí Morávy, s.p. - Dřevařská 852/11, vevří, 60200 Brno	

Způsob ochrany nemovitosti

Nejsou evidovány žádné způsoby ochrany.

Seznam BPEJ

Parcela nemá evidované BPEJ.

Omezení vlastnického práva

Nejsou evidována žádná omezení.

Jiné zápisy

Nejsou evidovány žádné jiné zápisy.

Řízení z práva státního katastru nemovitostí - zapsán cenový údaj

140/2017/00000/2017/00000/00000/00000/00000/00000

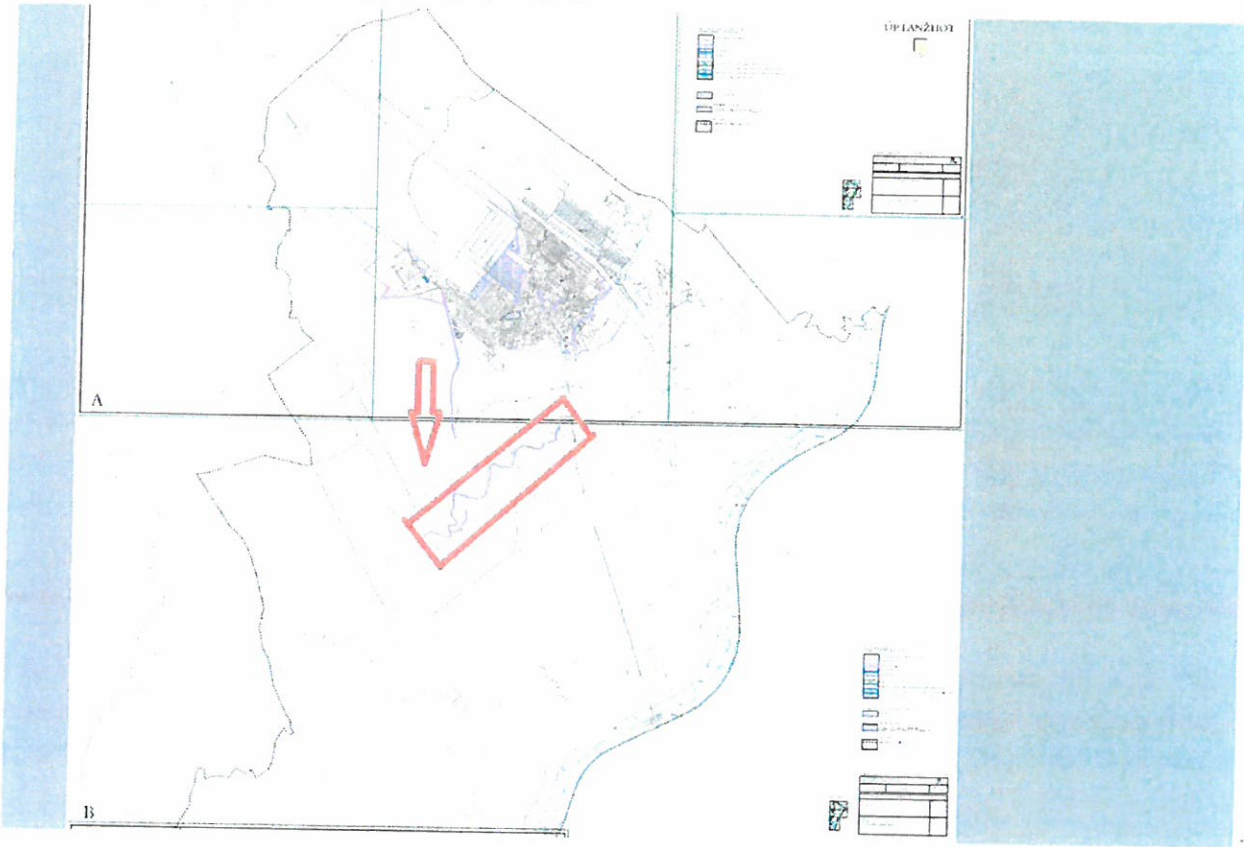

Arb

ztem.pdf

0.42a



0.42a